

EXAMEN DE SÍNTOMAS DE COVID-19

- Fiebre o escalofríos
- Tos
- Falta de aliento / dificultad para respirar
- Fatiga
- Dolores musculares o corporales
- Dolor de cabeza
- Pérdida del gusto o del olfato
- Dolor de garganta
- Congestión o secreción nasal
- Náuseas o vómitos
- Diarrea

Formulario de examen de salud diario obligatorio para estudiantes y personal

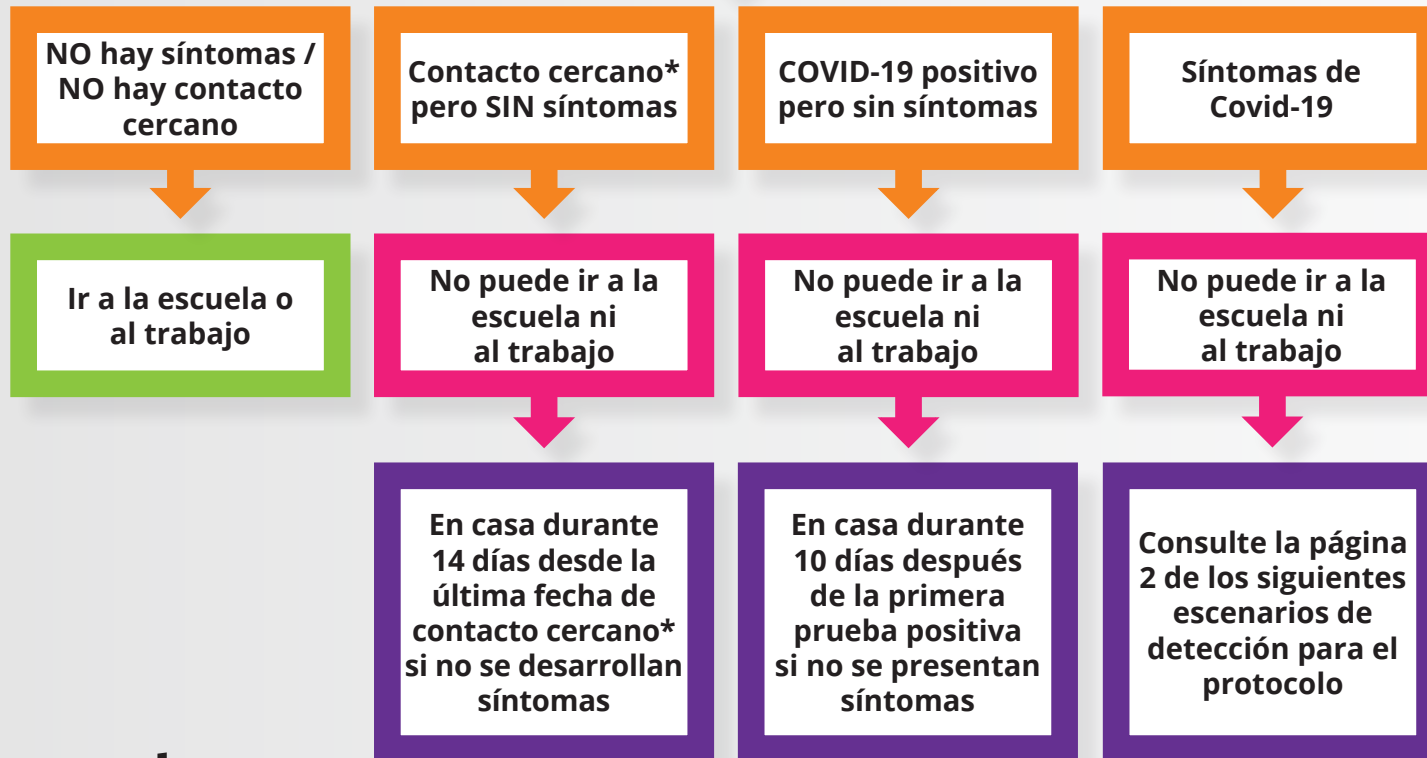

*Un "contacto cercano" está a menos de 6 pies de distancia durante al menos 15 minutos de una persona positiva o confirmada para COVID-19.

UNO O MÁS SÍNTOMAS DEL COVID-19



El personal o el estudiante presenta al menos 1 de los siguientes síntomas de COVID-19:
Fiebre o escalofríos; tos; falta de aliento / dificultad para respirar; fatiga;
dolores musculares o corporales; dolor de cabeza; nueva pérdida del gusto u olfato;
dolor de garganta; congestión o secreción nasal; náuseas o vómitos; diarrea.

Váyase a casa inmediatamente.

Para regresar a la escuela después de una prueba COVID-19 positiva:

Han pasado al menos 10 días desde que aparecieron las primeras señales.
Han pasado al menos 24 horas desde la recuperación, definida como ausencia de fiebre sin el uso de medicamentos y han mejorado signos respiratorios como la tos y dificultad para respirar.

Para regresar a la escuela después de una prueba de COVID-19 negativa:

Hasta 24 horas después de que la fiebre desaparezca y los síntomas mejoren.

Para regresar a la escuela si no se realiza la prueba COVID-19:

Al menos 10 días después del inicio de los síntomas y al menos 24 horas después de que la fiebre haya desaparecido y los síntomas hayan mejorado.